

Montage Plisse raam hor

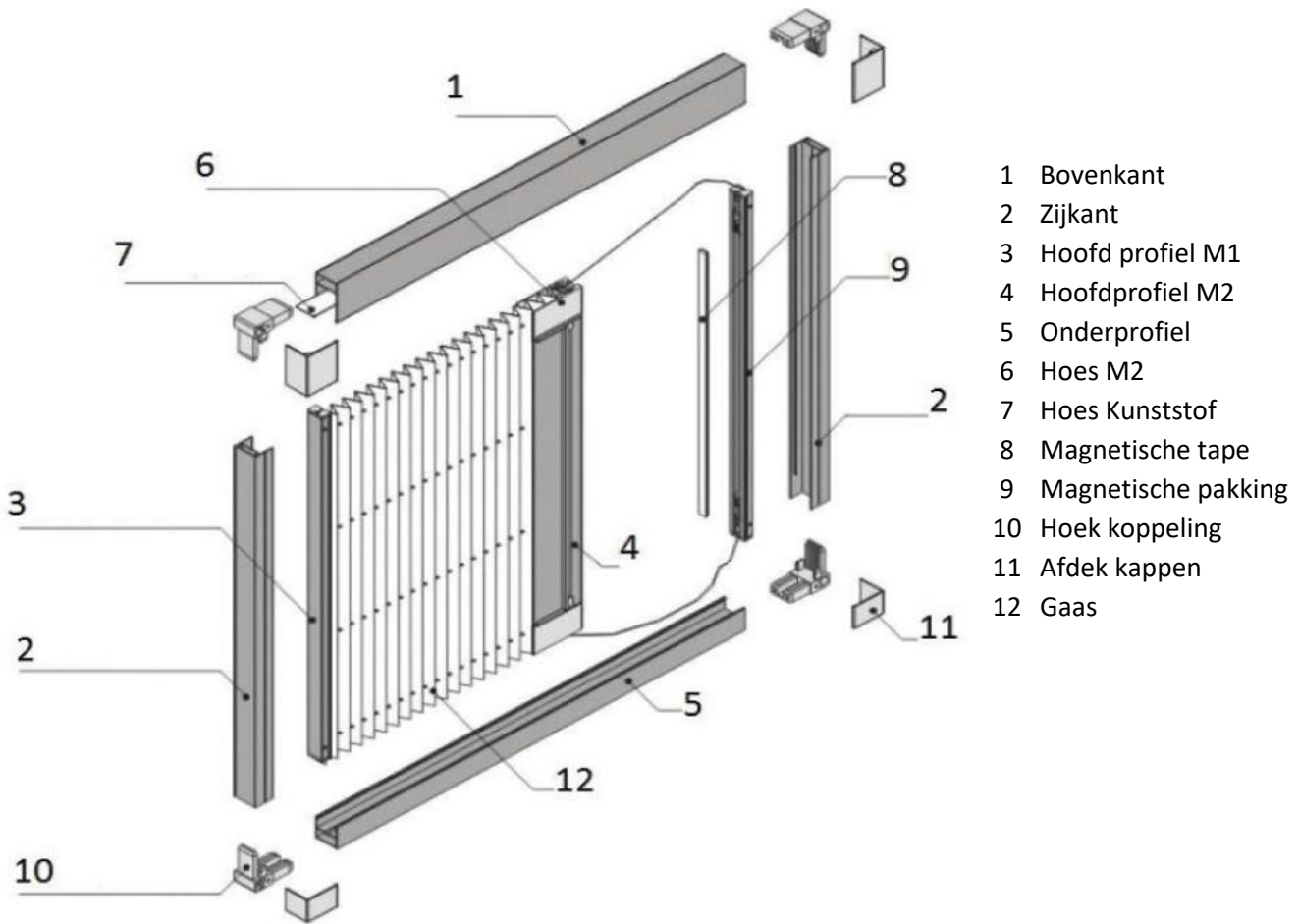

1: Bevestig de hoekkoppeling
Aan de bovenkant.

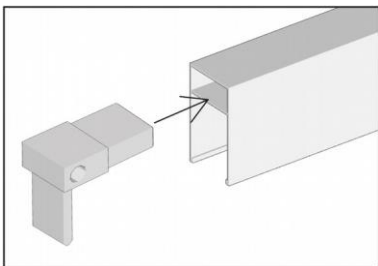

2: bevestig de zijstijlen
Aan de bovenkant.

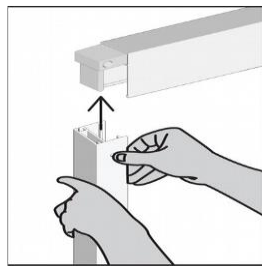

3: Bevestig hoekkoppeling
aan de onderkant.

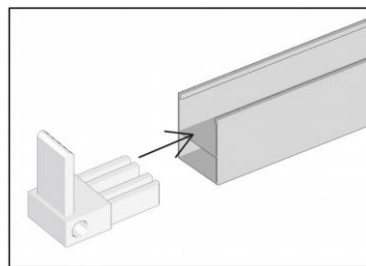

4: bevestig zijstijlen
aan de onderkant.

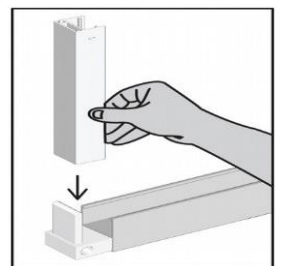

5: Schroef alle hoeken vast op het kozijn.
" stap 6 t/m 7 zijn alleen bij een hor van 150cm en groter"

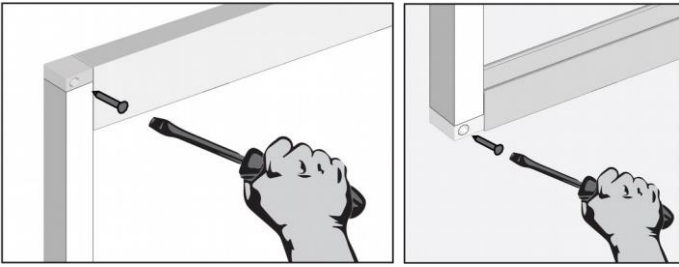

6: Boor halverwege de zijstijlen een gat 4 mm.



7: Schroef de zijstijlen vast op het kozijn.

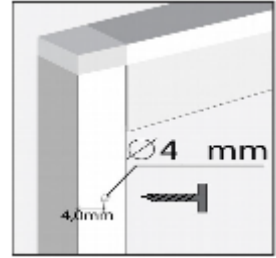

8: Plaats alle afdek kappen op de hoeken

